



INDIANA BILL



CENTRO DE ENTRETENIMIENTO "PLANETA SIPANGO"
PERSPECTIVA VISTA GENERAL



GRUPO PROYECTA

AMSTERDAM 163 - B
MEXICO D.F.
TEL (011) 553-88-24, 5553-46-63



PROYECTO EJECUTIVO



GRUPO PROYECTA

AMSTERDAM 163 - B
MEXICO D.F.
TEL (01) 5553-88-24, 5553-46-63

4.- PROYECTO ARQUITECTONICO EJECUTIVO

CENTRO DE ENTRETENIMIENTO "PLANETA SIPANGO"

CONCEPTO GENERAL

EL CENTRO DE ENTRETENIMIENTO Y BOLICHE TIENE COMO FINALIDAD PROPICIAR UN NÚCLEO DE DIVERSAS ACTIVIDADES ORIENTADO A CUBRIR UN MERCADO FAMILIAR. EL BOLICHE SE PLANTEA COMO LA ACTIVIDAD ANCLA, SOBRE LA CUAL SE ORGANIZARÍAN DISTINTAS ALTERNATIVAS DE DIVERSION DIFERENCIADAS POTENCIALMENTE SEGÚN LOS RANGOS DE EDADES. ASÍ SE PRETENDE QUE CADA INDIVIDUO DEL GRUPO FAMILIAR: NIÑOS, JÓVENES, ADULTO Y ADULTOS MAYORES ENCUENTREN EN EL CENTRO DE ENTRETENIMIENTO UNA ACTIVIDAD ACORDE A SUS INTERESES Y LOGRANDO CAPTAR LA ATENCIÓN DEL USUARIO Y BUSCANDO UNA PERMANENCIA EN EL LUGAR DE POR LO MENOS 3 HRS.

CONCEPTO ARQUITECTÓNICO

EL CONCEPTO ARQUITECTÓNICO ESTA BASADO EN LA INTERPRETACIÓN DE LA ARQUITECTURA INDUSTRIAL INGLESA DE FINALES DEL SIGLO XIX, EL CUAL SE INTERPRETA COMO LA UTILIZACIÓN DE ELEMENTOS Y ESTRUCTURA METÁLICAS LIGERAS QUE PERMITAN UN PROCESO CONSTRUCTIVO MODULAR Y EFICIENTEN LOS TIEMPOS DE ELABORACIÓN.

LA ARQUITECTURA SE APOYA EN UN CONCEPTO GRÁFICO QUE UNIFICA LAS AREAS Y PERMITE ESTABLECER UN LENGUAJE COMÚN QUE IDENTIFICA AL LUGAR. ESTE LENGUAJE ESTA BASADO EN UNA INTERPRETACIÓN DE LOS ANTIGUOS MAPAS CELESTES, DONDE LOS ELEMENTOS PRINCIPALES SON LAS ESTRELLAS, LAS CONSTELACIONES, LOS MOVIMIENTOS PLANETARIOS Y LOS PERSONAJES MITOLÓGICOS.

SE PRETENDE CREAR LA SENSACIÓN DE "MIRAR HACIA EL CIELO", Y OBSERVAR UNA CANTIDAD DE LUCES, FORMAS Y DESTELLOS. LAS APLICACIONES GRÁFICAS ESTAN PENSADAS COMO UN ELEMENTO DE VITAL IMPORTANCIA, TANTO COMO DECORACIÓN GENERAL ASÍ COMO ELEMENTOS DE SEÑALIZACIÓN INTERIOR Y EXTERIOR.

EL CENTRO DE ENTRETENIMIENTO Y BOLICHE SE PROPONE ASÍ COMO: "UNA GALAXIA DE DIVERSION", DONDE DE MANERA ANÁLOGA AL UNIVERSO. CADA ESPACIO PROPUESTO SE IDENTIFIQUE CON UN PERSONAJE MITOLÓGICO, ANIMAL U OBJETO QUE REPRESENTA A UNA CONSTELACION

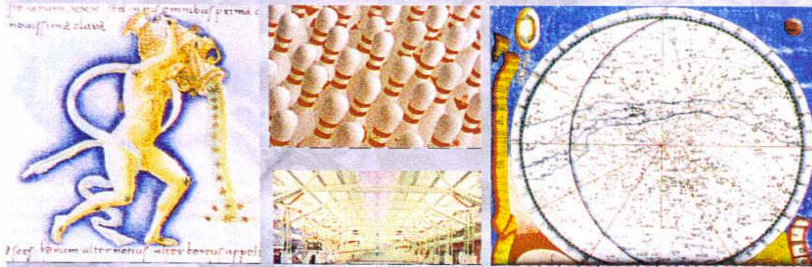

IMAGENES CONCEPTUALES

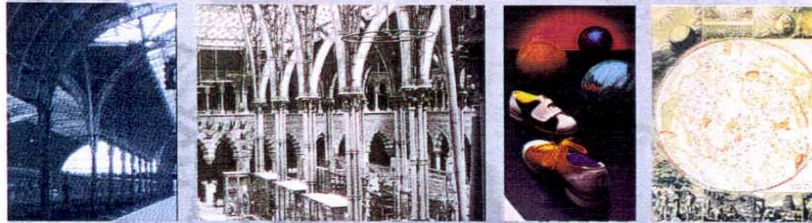

PUERTO RICO

CENTRO DE ENTRETENIMIENTO

CAFEDREZ Y PISTAS

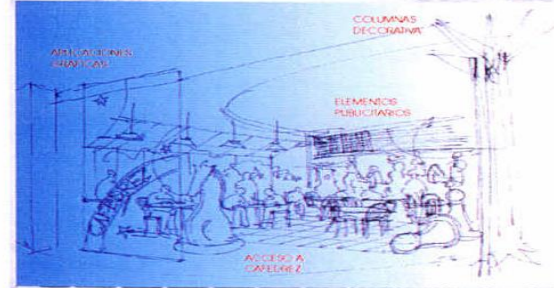

CAFEDREZ

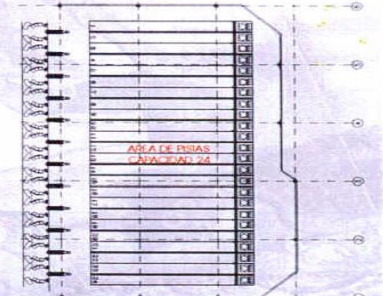

AREA DE PISTAS

BOLICHE

PRINCIPAL ATRACCION DEL CENTRO DE ENTRETENIMIENTO.

CUENTA CON 24 PISTAS CON LOS AVANCES TECNOLOGICOS DE PUNTA.

QUE PERMITEN OFRECER AL CLIENTE POTENCIAL LA MAYOR COMODIDAD DURANTE SU ESTANCIA EN EL LUGAR.

CAFEDREZ

LOS SERVICIOS COMPLEMENTARIOS SE DESARROLLAN DE MANERA TEMATICA.

EL CAFEDREZ CONVIERTE LOS ELEMENTOS CARACTERISTICOS DEL JUEGO DE AJEDREZ EN OBJETOS DECORATIVOS Y ESTABLECE EL AREA DE MESAS COMO UN GRAN TABLERO DONDE LOS USUARIOS PUEDEN REALIZAR UNA PARTIDA O SIMPLEMENTE TOMAR UN APERITIVO.



IMAGENES CONCEPTUALES

PUERTO RICO

CENTRO DE ENTRETENIMIENTO

PLANTA ARQUITECTONICA PRIMER NIVEL

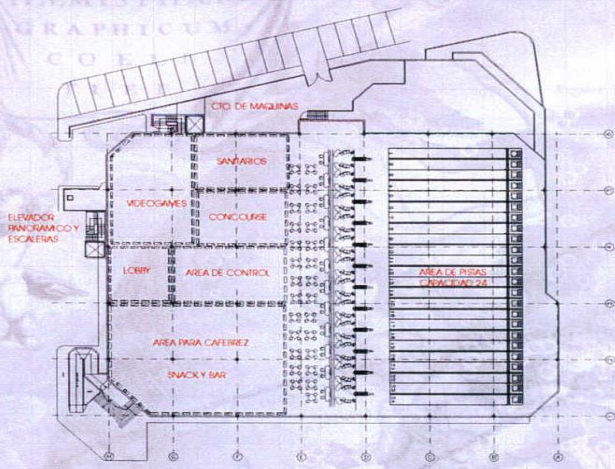

DISTRIBUCION ESPACIAL
1er. NIVEL

CON UNA SUPERFICIE DE 3500 M2, APROX.

EL ACCESO PEATONAL SE REALIZA POR UN ELEVADOR PANORAMICO AL LOBBY GENERAL A PARTIR DEL CUAL SE INGRESA AL VESTIBULO Y AREA DE CONTROL DEL BOLICHE.

EL CONCOURSE DEL BOLICHE Y LAS 24 PISTAS OCUPAN LA MAYOR PARTE DEL AREA DE ESTE NIVEL.

SE DESTINAN AREAS COMPLEMENTARIAS PARA PROSHOP, VIDEOGAMES, SNACK-BAR Y CAFETERIA, ASI COMO SERVICIOS SANITARIOS Y VESTIDORES PARA JUGADORES.



IMAGENES
CONCEPTUALES



PUERTO RICO

CENTRO DE ENTRETENIMIENTO

PLANTA ARQUITECTONICA SEGUNDO NIVEL

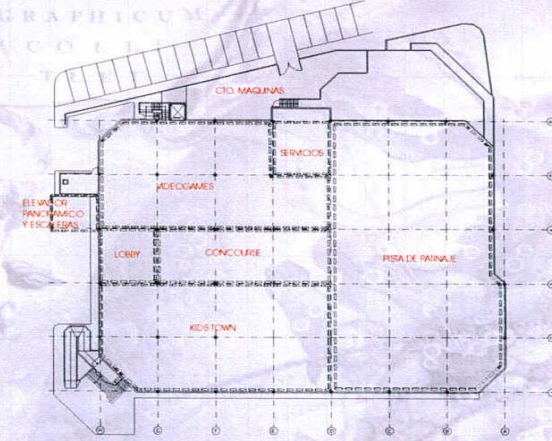

DISTRIBUCION ESPACIAL
2º. NIVEL

SE INGRESA POR MEDIO DEL ELEVADOR PANORAMICO O POR MEDIO DE UNA ESCALERA INTERIOR QUE CONECTA EL LOBBY GENERAL

UN CONCOURSE GENERAL SIRVE COMO ELEMENTO CONECTOR PARA TRES AREAS PRINCIPALES: 1.-LA PISTA DE ROLLER-SKATING, 2.-AREA DE VIDEOGAMES Y 3.- KID'S TOWN.

ADEMÁS SE COMPLEMENTA DE AREAS DE SERVICIOS SANITARIOS Y KIOSKOS DE ALIMENTOS Y GOLOSINAS.

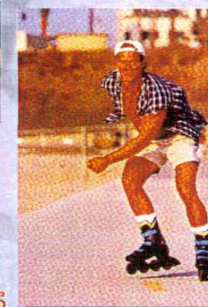

IMAGENES
CONCEPTUALES

PUERTO RICO

CENTRO DE ENTRETENIMIENTO

PROSHOP Y LOBBY

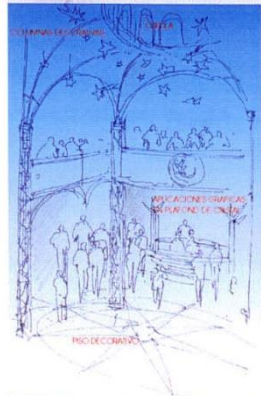

LOBBY

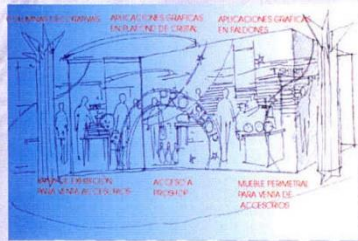

PROSHOP

PRO SHOP

LAS AREAS DESTINADAS A ACTIVIDADES COMERCIALES DEPENDIENTES DEL BOLICHE SE PLANTEAN ABIERTAS O TRANSPARENTES HACIA LAS AREAS DE CIRCULACION CON LA FINALIDAD DE ACERCAR EL PRODUCTO AL POTENCIAL CONSUMIDOR, INTEGRANDO LOS ELEMENTOS DE SEÑALIZACION Y DECORATIVOS GENERALES.



LOBBY GENERAL

EL LOBBY GENERAL AL CONJUNTO, PLANTEADO A DOBLE ALTURA, ES UNA INTERPRETACION A LA BOVEDA CELESTE, DONDE LA PRESENCIA DEL SOL A TRAVES DE SU LUMINOSIDAD Y SU ABSTRACCION EN EL DIBUJO DEL PISO RIGE EL ESPACIO.



IMAGENES CONCEPTUALES

LAS ESTRELLAS Y SU CURSO SE REFLEJAN A TRAVES DE GRAFICOS EN LA CUPULA PLANTEADA COMO TECHUMBRE.

PUERTO RICO CENTRO DE ENTRETENIMIENTO

FACHADA Y VESTIBULO DE ACCESO



VESTIBULO

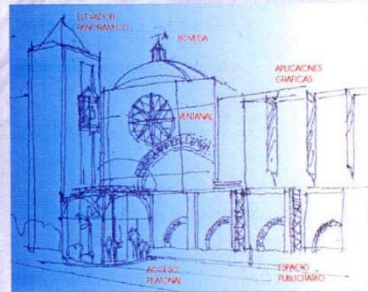

FACHADA

CRITERIO DE FACHADA

EL CENTRO DE ENTRETENIMIENTO DESARROLLADO EN DOS NIVELES, SE PLANTEA COMO UNA AMPLIACION AL EDIFICIO EXISTENTE.

SE ACCEDA DESDE LA CALLE A TRAVES DE UN ELEVADOR PANORAMICO HASTA LLEGAR A UN LOBBY PRINCIPAL, A DOBLE ALTURA, DESDE EL CUAL SE APROVECHA LA VISTA HACIA EL CENTRO DE LA CIUDAD POR MEDIO DE UN GRAN VENTANAL CUYA ESTRUCTURA SIMULA EL FIRMAMENTO SEPTENTRIONAL.

ELEMENTOS GRAFICOS Y PUBLICITARIOS "VISTEN" LA FACHADA GENERANDO UN ELEMENTO ESPECTACULAR Y COLORIDO.

VESTIBULO BOLICHE

EL ACCESO AL AREA DEL BOLICHE SE PROPONE COMO UN AREA DE VITAL IMPORTANCIA DONDE EL MOBILIARIO PLANTEADO, DE LINEAS SUAVES, SE REFUERZA CON ELEMENTOS DECORATIVOS ALLUSIVOS AL CONCEPTO GENERAL COMO LAMPARAS EN PLAFON O COLUMNAS ADEMAS DE GRAFICOS DECORATIVOS Y DE SEÑALIZACION.



IMAGENES CONCEPTUALES

PUERTO RICO CENTRO DE ENTRETENIMIENTO

CONCOURSE Y CD. DE LOS NIÑOS

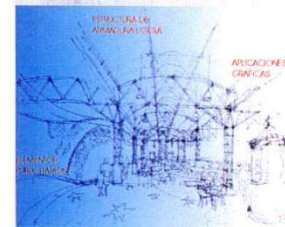

CONCOURSE

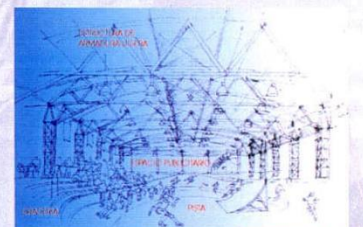

PISTA DE PATINAJE

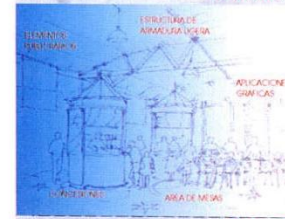

FAST-FOOD



LA CD. DE LOS NIÑOS

PISTA DE PATINAJE COMO PARTE DE LAS ATRACCIONES SE PROPONE UN PISTA PARA PATINAJE SOBRE RUEDAS QUE POR SUS DIMENSIONES PERMITIRA TAMBIEN PRACTICAR OTRAS ACTIVIDADES COMO EL HOCKEY O LA PATINETA, LO QUE ABRIRIA LA POSIBILIDADES DE RENTABILIDAD DEL ESPACIO. UBICADA EN EL SEGUNDO NIVEL CUENTA CON UNA GRADERIA PARA TODO PUBLICO Y EL CONCOURSE SE ABRE HACIA LA PISTA A MANERA DE BALCON POR LO QUE ESTABLECE UNA RELACION VISUAL DIRECTA DESDE EL ACCESO.



CIUDAD DE LOS NIÑOS

ESTA AREA ESTÁ DEDICADA A TODO AQUELLO QUE DE FORMA DIDACTICA LE ENSEÑA A LOS NIÑOS LAS DIFERENTES PROFESIONES Y ACTIVIDADES DE UNA CIUDAD, DANDO LA OPORTUNIDAD DE QUE CADA PATROCINADOR EXHIBA Y VENDA SUS PRODUCTOS ASI COMO SU IMAGEN GRAFICA, DENTRO DE UNA FORMA FANTASIOSA E INFANTIL.



IMAGENES CONCEPTUALES

PUERTO RICO CENTRO DE ENTRETENIMIENTO

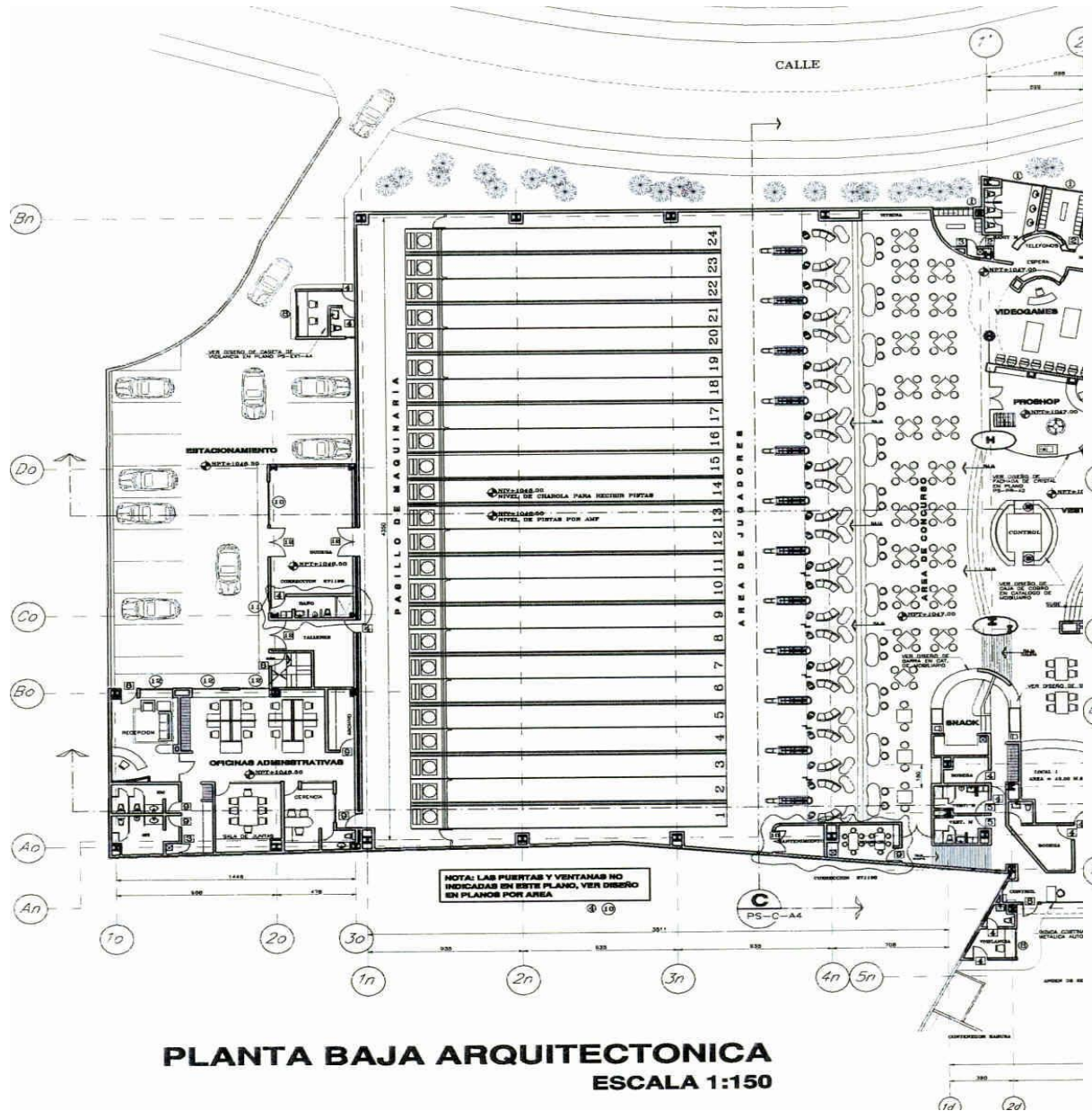

PLANTA BAJA ARQUITECTONICA
ESCALA 1:150



PLANTA ALTA ARQUITECTONICA
ESCALA 1:150

PROYECTO:
CENTRO DE ESPECTÁCULOS
GÓTICO

DIRECCIÓN:
CALLE DE PUEBLA No. 186
COL. ROMA

PROPIETARIO:
ESPECTÁCULOS ALFERCAR S.A. DE C.V.

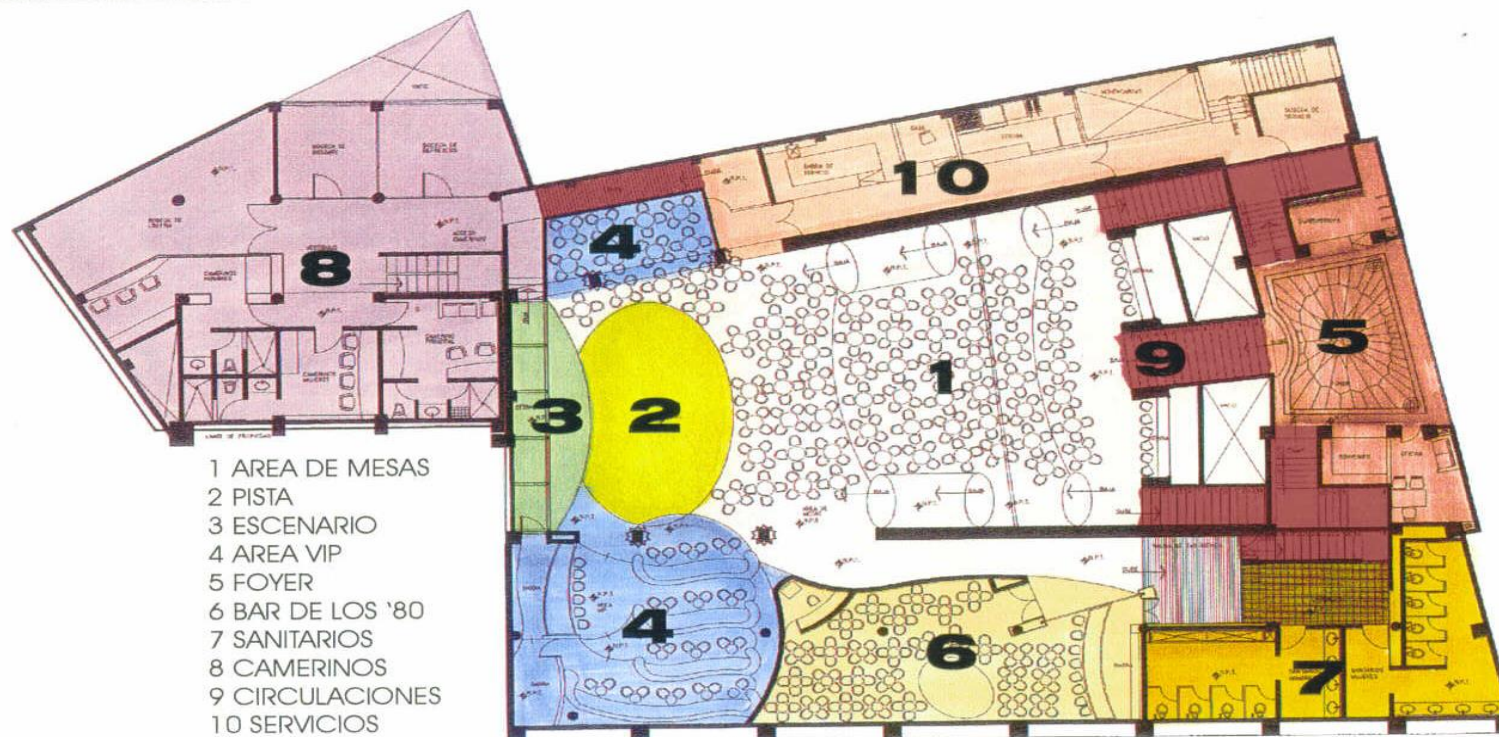

- 1 AREA DE MESAS
- 2 PISTA
- 3 ESCENARIO
- 4 AREA VIP
- 5 FOYER
- 6 BAR DE LOS '80
- 7 SANITARIOS
- 8 CAMERINOS
- 9 CIRCULACIONES
- 10 SERVICIOS

PLANTA ARQUITECTONICA



DISEÑO PROYECTA

G
O
T
I
C
O

PROYECTO:
CENTRO DE ESPECTÁCULOS
GÓTICO
DIRECCIÓN:

PROPIETARIO:
ESPECTÁCULOS ALFERCAR S.A. DE C.V.



VESTIBULO

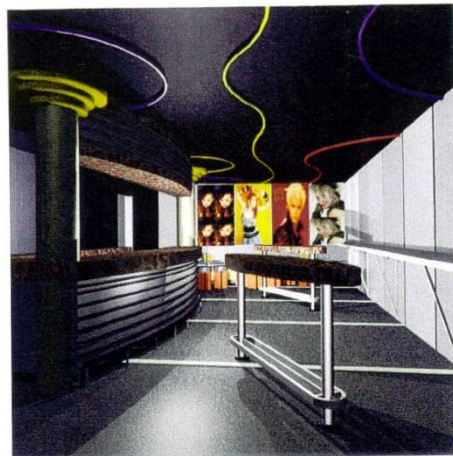

BAR DE LOS '80



NAVE PRINCIPAL



NAVE PRINCIPAL

O
C
I
T
G
O



PROYECTO:
CENTRO DE ESPECTÁCULOS
GÓTICO
DIRECCIÓN:

PROPIETARIO:
ESPECTÁCULOS ALFERCAR S.A. DE C.V.

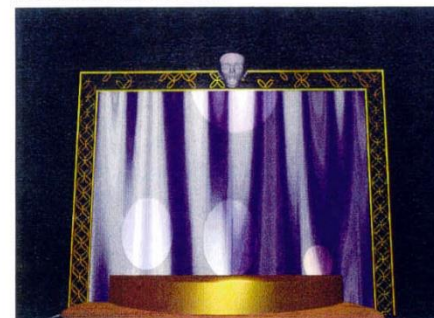

TELON



PANTALLA

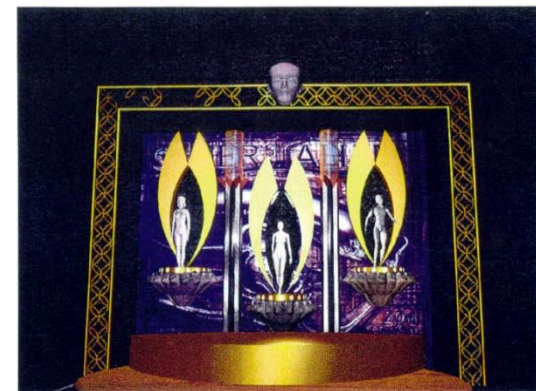

ESCENARIO

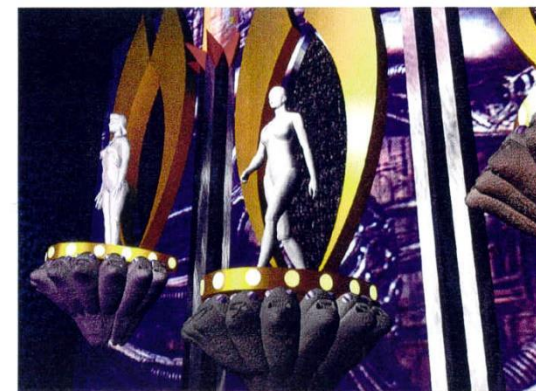

PEDESTALES



O
C
I
T
G
O



Apunte patio central



Apunte area de caja

PLAZA OAXACA

IMAGENES CONCEPTUALES 3



DISEÑO PROYECTA

SEPTIEMBRE 99



Centro Promotor de Diseño
MEXICO

PROYECTO:
CENTRO DE ESPECTÁCULOS GÓTICO
DIRECCIÓN:

PROPIETARIO:
ESPECTÁCULOS ALFERCAR S.A. DE C.V.

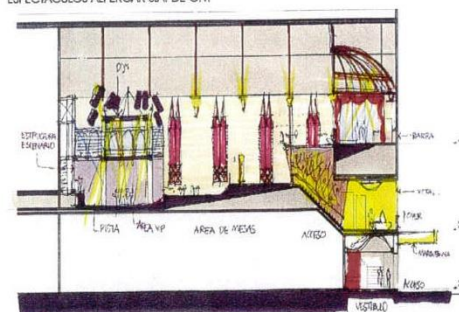

CORTE GENERAL



BARRA



NAVE PRINCIPAL



TERRAZAS



DISEÑO PROYECTA

O
C
I
T
O
G



Apunte exhibicion y estacionamiento

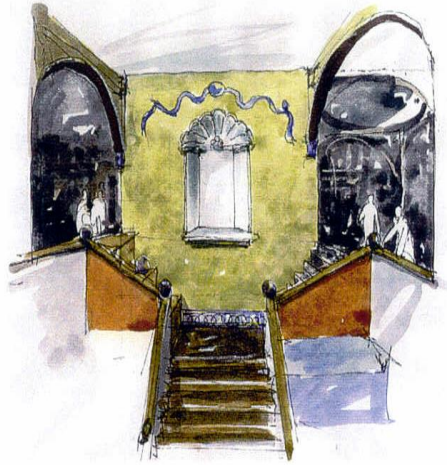

Apunte escalera de acceso

PLAZA OAXACA

IMAGENES CONCEPTUALES 1



DISEÑO PROYECTA

SEPTIEMBRE 99



Centro Promotor de Diseño

MEXICO

PROYECTO:
CENTRO DE ESPECTÁCULOS GÓTICO

DIRECCION:
CALLE DE PUEBLA No. 186
COL. ROMA

PROPIETARIO:
ESPECTÁCULOS ALFERCAR S.A. DE C.V.

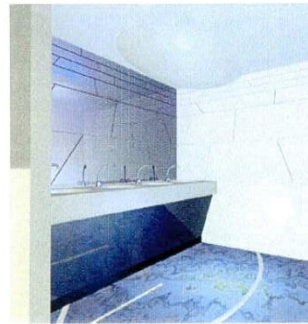

SANITARIOS

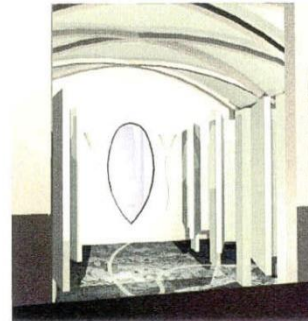

SANITARIOS



MEZZANINE



MEZZANINE

G
O
T
I
C
O



DISEÑO PROYECTA

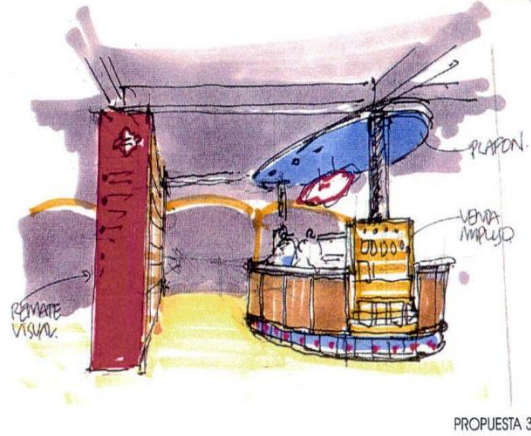
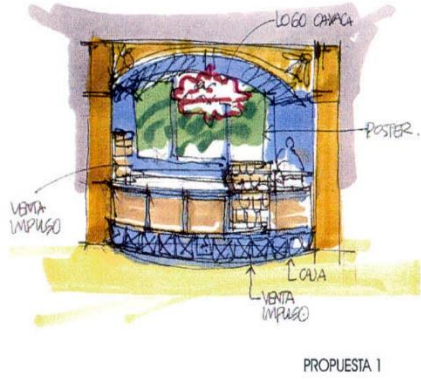

PROYECTO: PLAZA OAXACA

PROPUESTA DE CAJA



DISEÑO PROYECTA

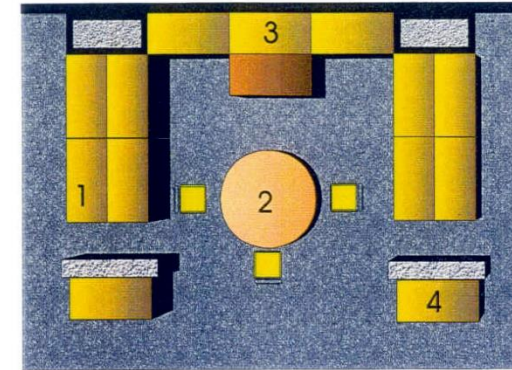

PLANTA MODULO TIPO

SIMBOLOGÍA

- 1 PERÍMETRO TIPO
- 2 MESA DE EXHIBICIÓN Y DEMOSTRACIÓN
- 3 MODULO PARA IDENTIFICACIÓN DE ÁREA
- 4 MUEBLE DE APOYO



APUNTE PERSPECTIVA MODULO TIPO

CONCEPTO:

- Se abstrae la imagen de una Hacienda Mexicana donde los espacios se organizan en torno a un patio central y en los cuales se exhiben los objetos en las áreas que conforman parte de nuestra vida cotidiana.
- La arcada es un elemento característico de estos espacios, en donde se enmarca el patio y se dividen los ambientes interiores.
- La artesanía mexicana es parte de la identidad nacional y esta debe de incorporarse en nuestra vida por lo que se sugiere hacer ambientaciones que incorporen los objetos exhibidos.

PLAZA OAXACA

PROPUESTA DE PERIMETRO TIPO



DISEÑO PROYECTA



SEPTIEMBRE 99



Apunte area de cocina

CRITERIO DE DISEÑO:

- Se genera una circulación continua a través de todo el local, incluyendo el área Segusino, lo provoca un recorrido perimetral que permita el acceso a cada una de las áreas propuestas; para este fin, se maneja una sola entrada y salida lo que da mas control y seguridad.
- Se manejarán núcleos donde se generen diferentes ambientes para así exponer la mercancía por su utilidad provocando el sentido de necesidad.
- El mobiliario se propone de forma modular cuyas alturas variarán con respecto a las áreas que ocuparán:
 - Para cerrar ambientes en el perímetro son altos.
 - Para el área central, bajos, lo que da mayor perspectiva del espacio.



Apunte articulos religiosos

- Los materiales propuestos y los muros y plafones existentes serán de color claro y neutro para hacer resaltar la mercancía y solo se darán toques de color en algunos volúmenes, cenefas y arcadas.
- Se manejará un volumen principal en cada ambientación en donde se especificará con un gráfico el área del hogar representada.
- Se propone una señalización uniforme que nos ayude a identificar áreas.
- Se puede pintar una cenefa perimetral que ayudará a mantener a la vista siempre el símbolo gráfico de Plaza Oaxaca, el cual se puede repetir en las bolsas para entrega de mercancía, en etiquetas, o papel de envoltura, etc...



DISEÑO PROYECTA

SEPTIEMBRE 99

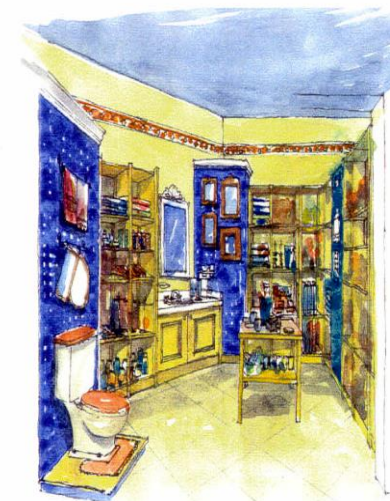

AREA DE BAÑOS



AREA DE NIÑOS

PROYECTO: PLAZA OAXACA

PROPUESTA DE AREAS



OCTUBRE 99

PLAZA OAXACA

IMAGENES CONCEPTUALES 2



VISTA INTERIOR AREA DE FOOD COURT



FACHADA INTERIOR PROSHOP



VISTA INTERIOR AREA DE PROSHOP



VISTA INTERIOR CONTROL CENTRAL



VISTA INTERIOR GENERAL AREA FOOD COURT



VISTA GENERAL AREA DE SNACK

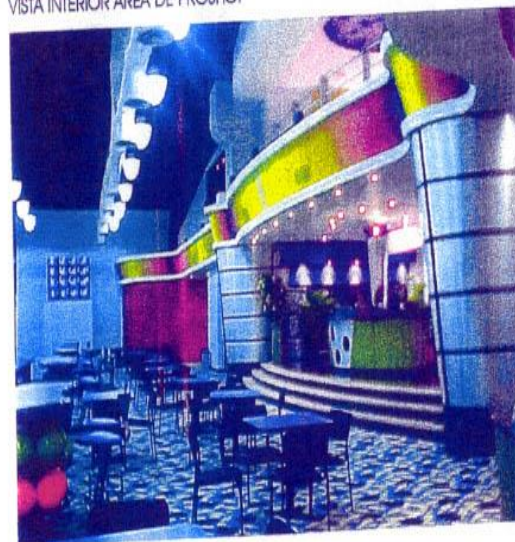

VISTA INTERIOR GENERAL



VISTA INTERIOR HACIA EL SNACK

CENTRO DE ENTRETENIMIENTO "PLANETA SIPANGO"



CENTRO DE ENTRETENIMIENTO "PLANETA SIPANGO"





VISTA INTERIOR AREA DE FOOD COURT



FACHADA INTERIOR PROSHOP



VISTA INTERIOR GENERAL AREA FOOD COURT



VISTA GENERAL AREA DE SNACK



CENTRO DE ENTRETENIMIENTO "PLANETA SIPANGO"
PERSPECTIVA AREA DE SNACK

CENTRO DE ENTRETENIMIENTO "PLANETA SIPANGO"



GRUPO PROYECTA

AV. INSURGENTES 143 - B
MEXICO D.F.
TEL: (011) 5548-88-24, 5548-86-63



CENTRO DE ENTRETENIMIENTO "PLANETA SIPANGO"
 PERSPECTIVA AREA DE PISTAS



GRUPO PROYECTA

AV. AMERICANA 165 - 8
 MEXICO DF
 TEL: (510) 000-90-04, 000-40-02



AREA DE VIDEOGAMES



AREA DE PROSHOP



VISTA GENERAL AREA SERVICIOS

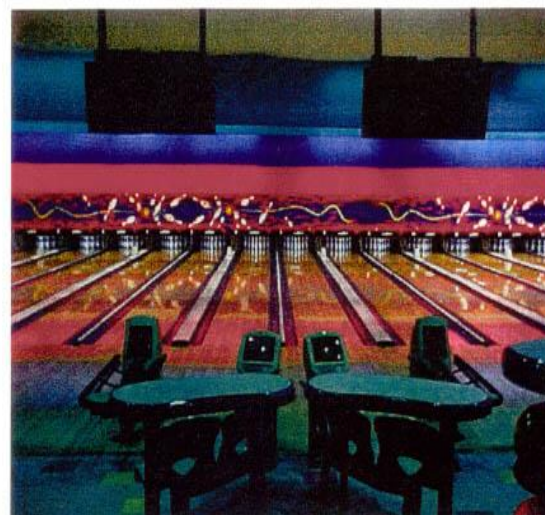

VISTA GENERAL INTERIOR AREA DE PISTAS

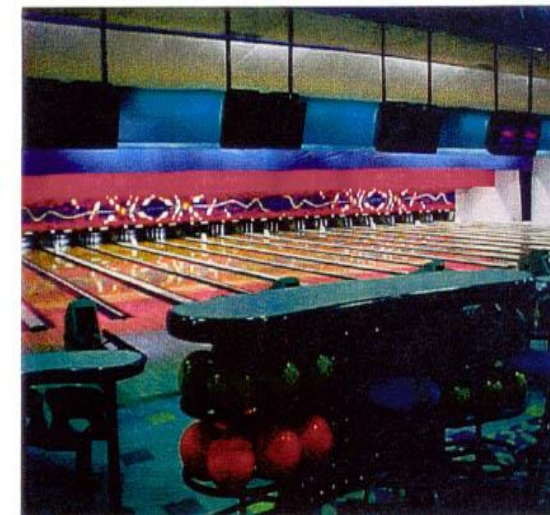

VISTA INTERIOR AREA DE PISTAS

CENTRO DE ENTRETENIMIENTO "PLANETA SIPANGO"



GRUPO PROYECTA

AV. AMERICANA 165 - 8
 MEXICO DF
 TEL: (510) 000-90-04, 000-40-02



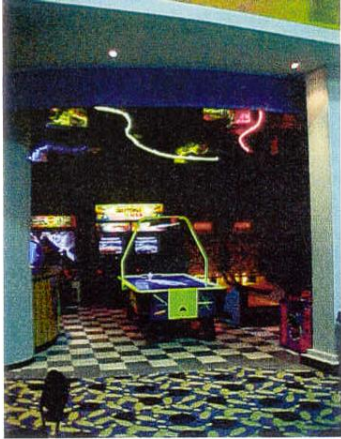

AREA DE VIDEOGAMES



AREA DE PROSHOP



VISTA GENERAL AREA SERVICIOS



VISTA INTERIOR AREA DE FOOD COURT



FACHADA INTERIOR PROSHOP



VISTA GENERAL INTERIOR AREA DE PISTAS



VISTA INTERIOR AREA DE PISTAS



VISTA INTERIOR GENERAL AREA FOOD COURT

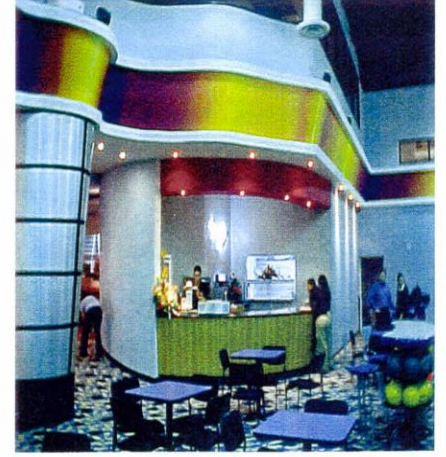

VISTA GENERAL AREA DE SNACK

CENTRO DE ENTRETENIMIENTO "PLANETA SIPANGO"



CENTRO DE ENTRETENIMIENTO "PLANETA SIPANGO"





Indiana Bill, líder en productos y servicios para parques infantiles de ocio

En Indiana Bill ofrecemos una amplia gama de productos y servicios para todo tipo de instalaciones, y añadimos nuevos e innovadores productos para parques infantiles y atracciones constantemente. Por esa razón, le invitamos a comprobar periódicamente las actualizaciones de este sitio web.

Algunos de nuestras últimas novedades incluyen “parques interactivos”. Son zonas especiales que contienen una “Zona de Guerra” que incluye cañones (automáticos y semi-automáticos), fuentes de bolas, aspiradoras y cascadas de bolas. Un éxito total para nuestros clientes más pequeños y también para los clientes de Indiana Bill.

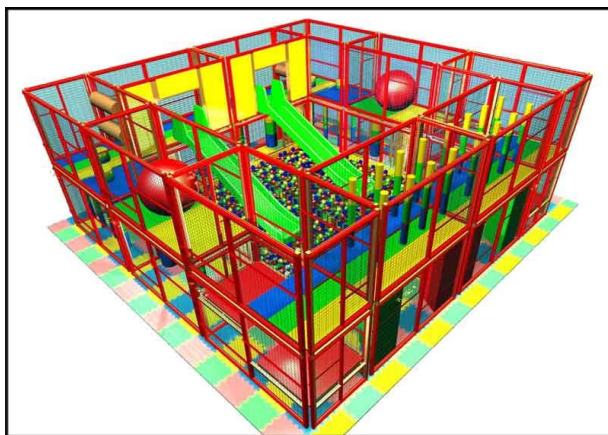

Indiana Bill, invertir con rentabilidad en ocio infantil.



Bienvenidos a **Indiana Bill**, líder en Parques infantiles interiores y exteriores, hinchables y equipamiento de centros temáticos de ocio infantil.

Con más de 20 años de experiencia en parques infantiles, **Indiana Bill oferta su gama de estructuras de juego y equipamiento para centros.**

Desde los parques infantiles más pequeños instalados en iglesias, restaurantes y hoteles hasta los parques infantiles más grandes en Europa, Indiana Bill ofrece un servicio profesional con productos de alta calidad y con **precios muy asequibles.**

Le invitamos a pasear por nuestra página web y ver por usted mismo como nuestros productos y política de precios nos han hecho uno de las mejores empresas en Europa en parques infantiles y todo tipo de productos relacionados con la recreación y el ocio infantil

